BTS MECP

Métiers de l'**E**sthétique **C**osmétique **P**arfumerie

Lycée Jean Cassaigne - Saint Pierre du Mont (40)

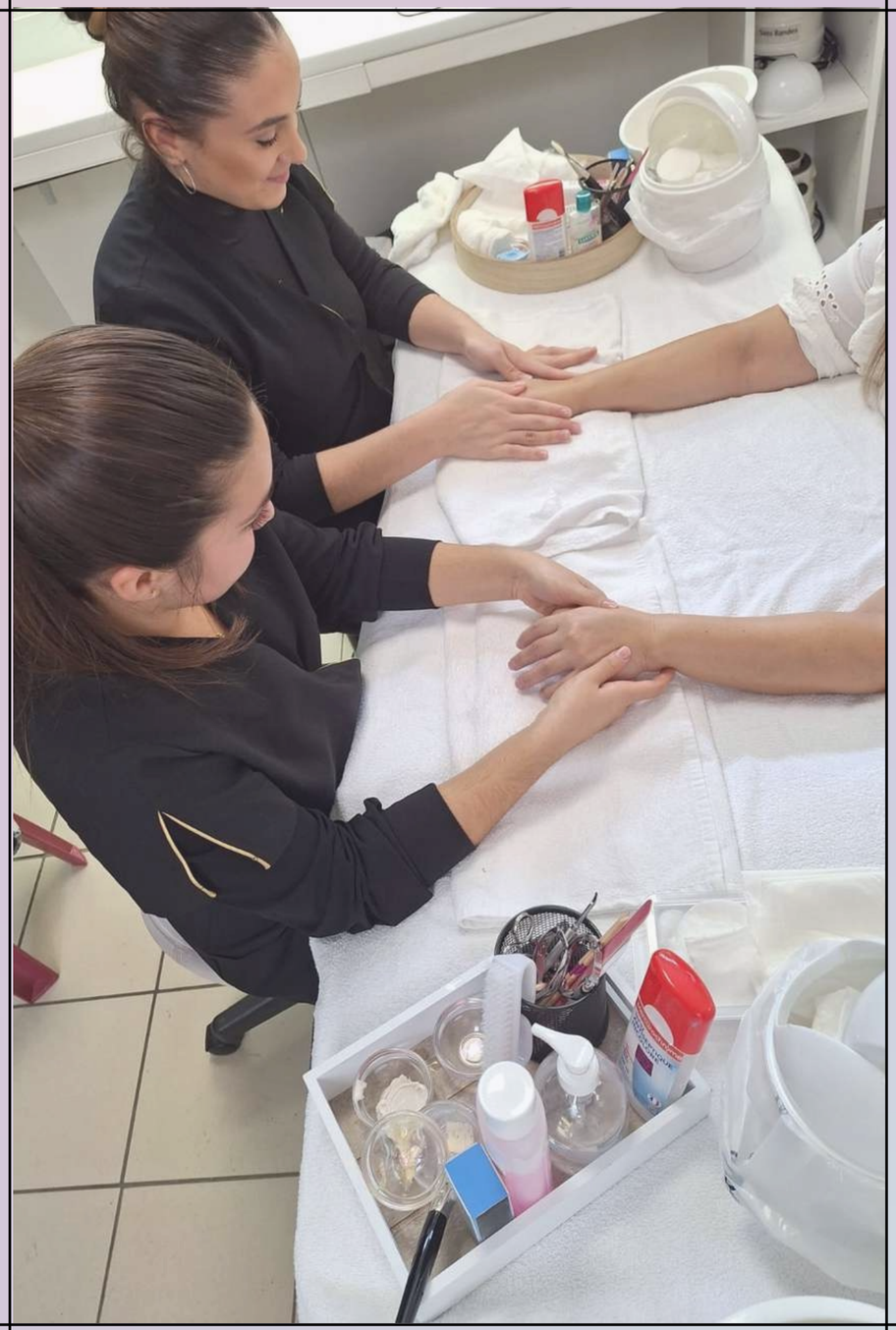

Le BTS MECP

Pour les bacheliers qui :

- **S'intéressent au secteur de l'ESTHETIQUE, COSMETIQUE, PARFUMERIE** dans ses dimensions scientifiques, managériales, commerciales.

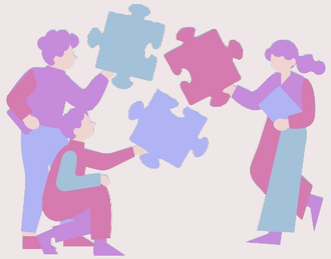

- Disposent de compétences scientifiques et techniques.
- Ont le goût du **travail en équipe.**

- Disposent de capacités d'analyse, d'organisation et d'autonomie.
- **Communiquent** avec aisance en français à l’écrit et à l’oral.

- Maîtrisent une langue étrangère dans la perspective de gérér une relation clientèle.

Le BTS MECP

Principaux critères de réussite :

1 **Motivation**
et attrait pour le secteur d'activité

2 **Capacité de travail**
en autonomie

Le secteur Esthétique, Cosmétique, Parfumerie

Fabricants de COSMETIQUES

1 500 entreprises en France dont 82 %de MIC/PME, avec un fort ancrage territorial. Secteur phare et deuxième exportateur de l'économie française, il est aussi **leader européen et mondial.**

Secteur de la BEAUTE et du BIEN-ÊTRE

Près de 45 000 entreprises en France. Activités majoritairement liées aux soins de beauté (**Instituts de beauté, centres de bien-être, Spas, centres de Thalassothérapie**…).

Secteur de la PARFUMERIE

2 560 points de vente. Premier employeur du commerce de détail spécialisé.

Secteur de la DERMO-COSMETIQUE

Regroupe deux circuits de distribution : les **pharmacies** et les **parapharmacies**.

Le BTS MECP

1ère année

Blocs de compétences communes

2ème année
OPTION A
Management

2ème année
OPTION B
Formation Marque

Le BTS MECP : compétences communes

BLOC de compétences 1 :
Développer des **prestations esthétiques** et des **services de beauté et de bien-être respectueux des transitions écologiques**

BLOC de compétences 2 :
Concevoir ou réaliser tout ou partie d'un **projet d'une entreprise**, d'un pôle d'activité, d'un service

---

Expertise scientifique et technologique :
Biologie appliquée, **cosmétologie**, **physique** et **chimie** appliquée

---

5 semaines de PFMP en 1ère année
7 semaines de PFMP en 2ème année

Le BTS MECP

BC 1

Développer des **prestations esthétiques** et des **services de beauté et de bien-être** respectueux des transitions écologiques

1. Concevoir ou **réaliser des prestations** et s**ervices esthétiques innovants**

2. Concevoir ou réaliser une prestation utilisant des **rayonnements ultra-violets** (UV)

3. Concevoir ou réaliser des **démonstrations** de techniques esthétiques innovantes

4. **Dynamiser l'offre commerciale** et la **relation client**

Le BTS MECP

BC 1- Epreuve E3

4 enseignements - 1épreuve en CCF à partir de 2 situations d'évaluation
(fin de 1ère année et fin de 2ème année)

Environnement Professionnel

Conception de prestations esthétiques et démonstrations de techniques esthétiques

Environnement commercial et relation client

Design de communication en esthétique cosmétique

Le BTS MECP en 1ère année

BC 2

Concevoir ou **réaliser** tout ou partie d'un **projet d'une entreprise**, d'un pôle d'activité, d'un service

1. **Analyser les besoins** d'une entreprise, d'un pôle d'activité, d'un service.

2. Participer à la conception ou à la **réalisation d'un projet** en lien avec une entreprise dans le respect de la RSE.

3. **Communiquer** avec les différents services de l'entreprise et ses partenaires

Le BTS MECP

BC 2 - Epreuve E4

3 enseignements
1épreuve ponctuelle orale de 40 minutes
Coeff 5 (écrit 1+oral 4)

Au cours de **situations vécues en milieu professionnel**, le candidat participe à la conception ou à la réalisation de tout ou partie d'un projet dont l'objectif est de développer l'entreprise.

Démarche de projet

Culture Economique, Juridique et Managériale

Communication dans l'environnement professionnel

Le BTS MECP

Expertise scientifique et technologique - Epreuve E2

Biologie appliquée, Cosmétologie
Physique et Chimie appliquée
1épreuve ponctuelle écrite - 3h
Coeff 4

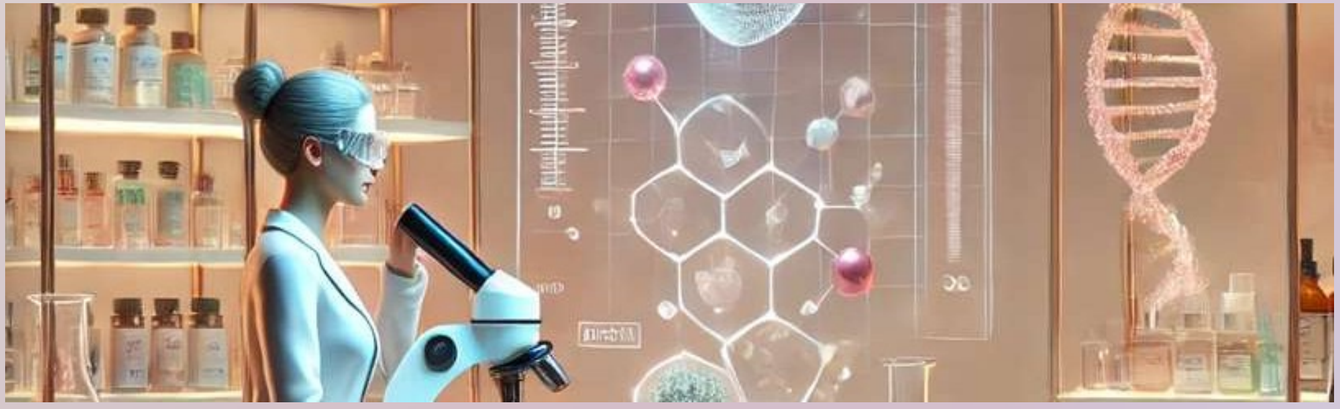

Cinq compétences :

- Mobiliser des connaissances scientifiques ou technologiques
- Analyser un dossier scientifique ou technologique
- Interpréter des résultats
- Argumenter
- Communiquer

Le BTS MECP

Expertise scientifique et technologique

BIOLOGIE APPLIQUEE

En lien avec les techniques esthétiques et les produits cosmétiques, l'ensemble des structures de la peau et de ses annexes sont abordés. La dermatologie et l'hygiène alimentaire viennent compléter ses notions.

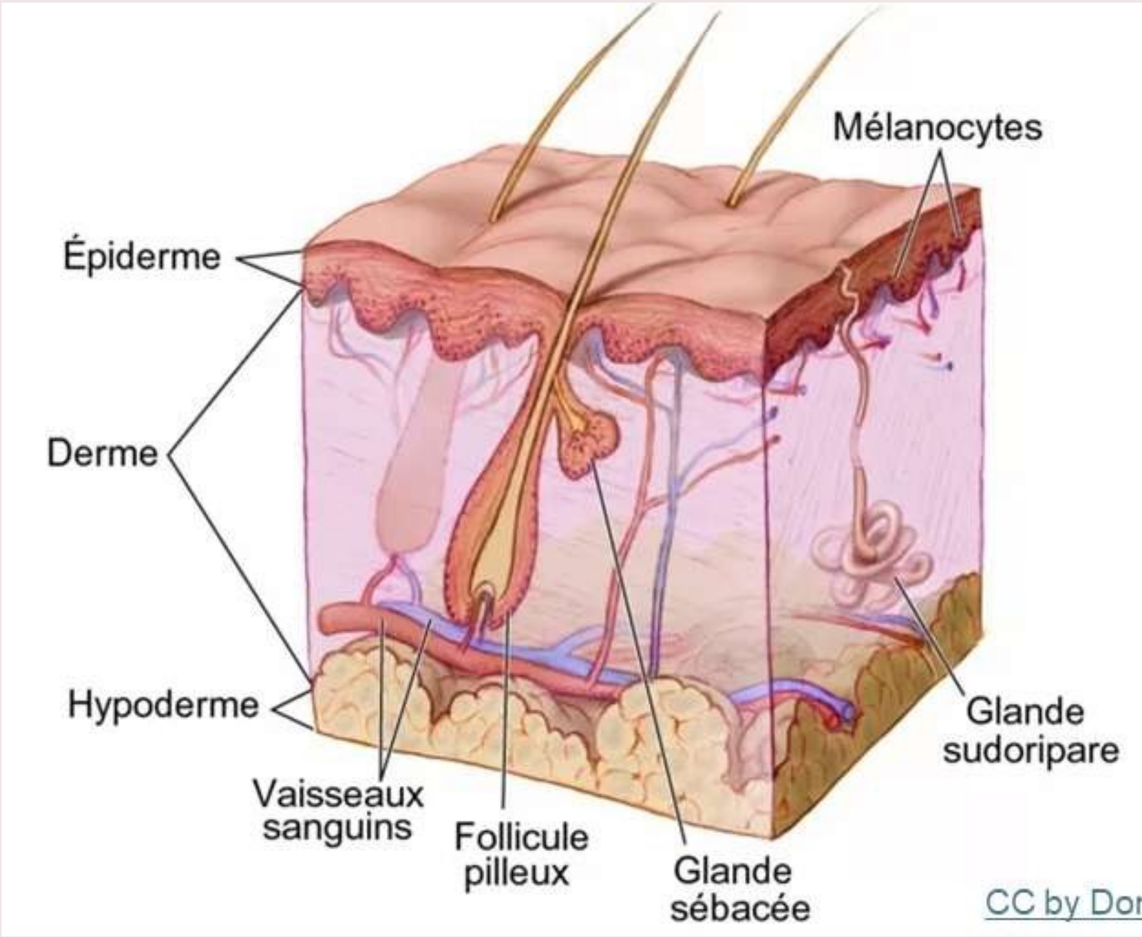

Le BTS MECP

Expertise scientifique et technologique

COSMETOLOGIE

Acquisition d’une connaissance approfondie du produit cosmétique (ingrédients, textures et effets) et de sa commercialisation, sous les aspects tant scientifiques, réglementaires, commerciaux, que techniques.

Le BTS MECP

Expertise scientifique et technologique

PHYSIQUE

Les grandeurs physiques abordées viennent approfondir les connaissances des appareils esthétiques et leur cadre légal lors de l'installation d'un environnement professionnel.

CHIMIE APPLIQUEE

Acquisition des notions de chimie nécessaires pour commercialiser un produit cosmétique dans le respect de la règlementation, des documents techniques et en lien avec les spécificités de la peau de chaque client.

En 2ème année : un choix d'option

OPTION A MANAGEMENT

Bloc de compétences 3A

Manager une entité commerciale dans le domaine de la beauté et du bien-être

BTS MECP Option MANAGEMENT

BC 3A

Manager une entité commerciale dans le domaine de la beauté et du bien-être

1. **A : Concevoir le projet entrepreneurial** et **déployer le management stratégique.**
2. **A : Piloter le management opérationnel.**
3. **A : Gérer les ressources humaines.**
4. **A : Dynamiser un point de vente.**

BTS MECP OPTION MANAGEMENT

BC 3A - Epreuve E5A

4 enseignements
1épreuve ponctuelle écrite de 4h
Coeff 6

A partir d’un contexte professionnel et d’une ou plusieurs situations de management étayés par un dossier documentaire, le candidat est amené à élaborer des réponses aux problématiques posées. Les investigations et les réalisations pourront mobiliser l’outil numérique.

Management de l’entité commerciale

Management des équipes

Cadre professionnel

Communication dans le cadre de la promotion de l’entreprise

En 2ème annee : un choix fi'option

OPTION B
FORMATION MARQUES

Bloc fie compétences 3B

Animer, former et négocier dans le cadre de stratégies commerciales d'entreprises de beauté et du bien-être.

BTS MECP
Option FORMATION MARQUES

BC 3B

Animer, **former** et **négocier** dans le cadre de stratégies commerciales d'entreprises de beauté et de bien-être

1. **B : Négocier et développer l'activité.**

2. **B : Concevoir, réaliser et évaluer des actions de formation, d'animation.**

3. **B : Communiquer dans le cadre de la promotion d'une marque.**

4. **B : Animer une équipe de conseillers de vente.**

BTS MECP OPTION FORMATION MARQUES

BC 3B - Epreuve E5B

4 enseignements
1 épreuve ponctuelle écrite de 4h
Coeff 6

A partir d'un contexte professionnel et d'une ou plusieurs situations de stratégies commerciales étayés par un dossier documentaire, le candidat est amené à élaborer des réponses aux problématiques posées. Les investigations et les réalisations pourront mobiliser l'outil numérique.

Techniques de négociation relation client

Gestion opérationnelle et commerciale

Actions de formation et d'animation

Techniques de communication dans le cadre de la promotion d'une marque, d'une prestation, d'un appareil, d'un produit

Le BTS MECP - Nos partenaires professionnels

Des entreprises dynamiques qui accueillent et forment nos étudiantes en stage (formation initiale) ou en apprentissage !

- **Marques de cosmétique :**
  Api Sens, Caudalie, Biosalines, Nohem, Thalgo…
- **Parfumeries :**
  Sephora, Beauty Success, Yves Rocher, Une heure pour soi…
- **SPA**, **Thalassothérapie**, **parapharmacies**, **instituts**…

Chaque année :
de nombreuses étudiantes en stage et en apprentissage dans les entreprises locales

Nos partenaires professionnels

qui nous accompagnent chaque année

LE CLUB DES PROFESSIONNELS
BEAUTÉ PARIS

Perron Rigot
PARIS

MAKE UP FOR EVER
PROFESSIONAL – PARIS

pbi
probeautic institut

EPI PARIS
AVANTAGES PARIS
Créateur de la mode professionnelle

GUINOT
INSTITUT • PARIS

CONFERENCE MAKE UP FOR EVER

au lycée Jean Cassaigne

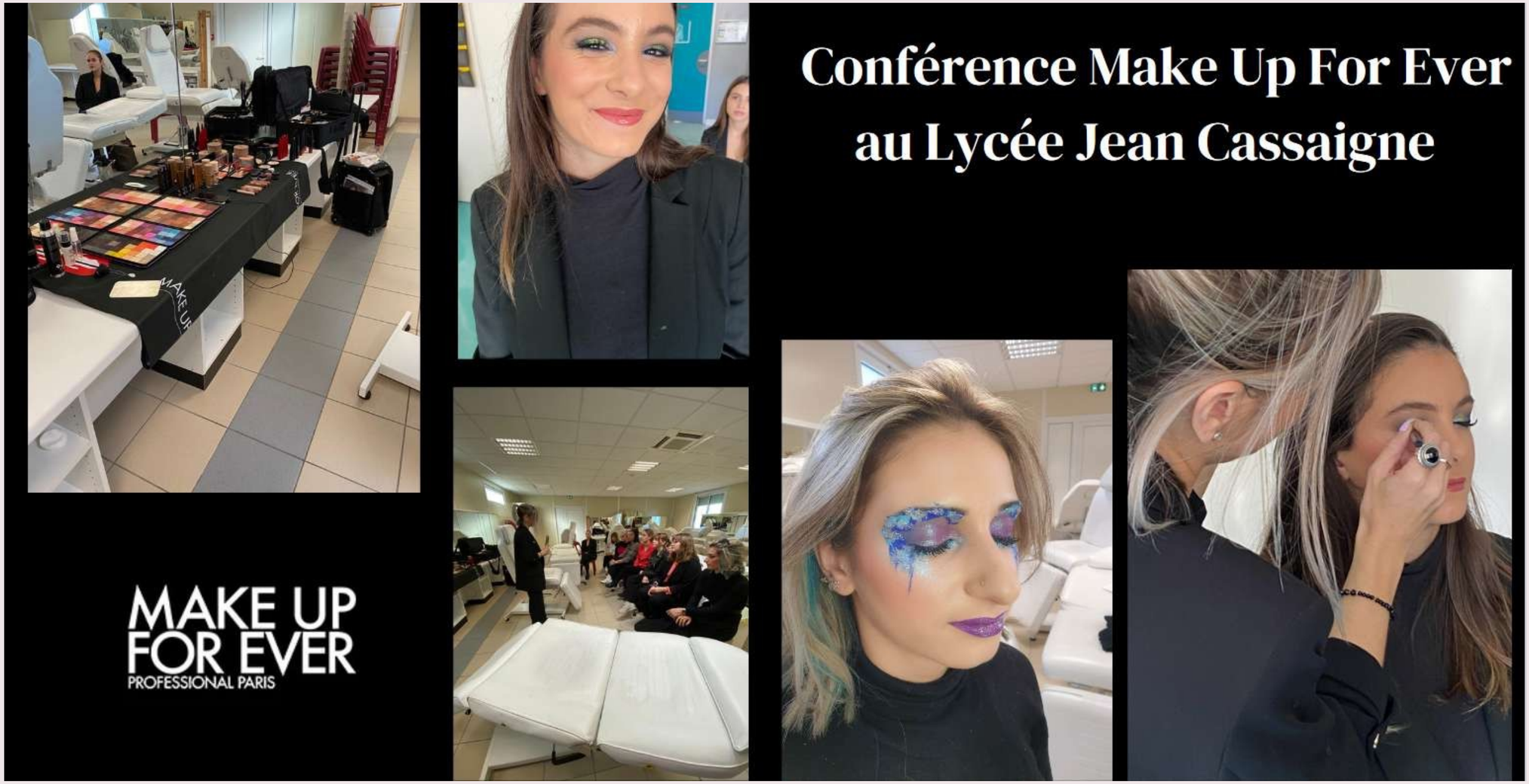

CONFERENCE LPG

au lycée Jean Cassaigne

CONFERENCE PERRON RIGOT

au lycée Jean Cassaigne

LA BOUTIQUE BY
PERRON RIGOT

Conférence théorique et pratique Perron Rigot

LA VISITE DU SPA ODYSSÉA

ODYSSĒA
SPA

Visite entreprise
Les thermes fi’Eugenie

Les Prés d'Eugénie

L'univers poétique de Christine et Michel Guérard

Visite entreprise BIOSALINES à l'île fie Ré

BIOSALINES
ocean beauty

Visite entreprise YVES ROCHER

Le BTS MECP - Le programme ERASMUS

2 mois à l’étranger

Erasmus+

Poursuites d’études post BTS

Dans les domaines

- du **Management** et des **Ressources Humaines**
- du **Commerce**
- du **Marketing** et de la **Communication**
- de la **Gestion** d’entreprise
- de la **Formation**

Dans le secteur de l’Esthétique
Cosmétique Parfumerie
ou/et dans d’autres secteurs

En écoles spécialisées

(entrée en 3ème année de Bachelor)

- ISIPCA
- EMASUP
- Ecoles de commerce

En licences professionnelles

- Management des activités commerciales
- Management et gestion des organisations
- Métiers de la GRH
- Management des centres de remise en forme et
- de bien-être par l’eau …

En formations professionnalisantes

- CQP Spa Manager
- CQP Spa Praticien
- Ecole de maquillage …
- Ecole Socio Esthétique

Le lycée, acteur De la filière

LA SECTION MECP AU LYCEE JEAN CASSAIGNE

- En 2025, 116 élèves et étudiantes sur 3 niveaux : CAP, BAC PRO et BTS

- Des taux de réussite élevé en BTS MECP
  2025 : option A 100% option B 100%
  2024 : option A 100% option B 100%
  2023 : option A 100% option B 100%

- Un lien étroit avec le milieu professionnel

- Visites d'entreprises
- Participation aux concours Maquillage SLA
- Voyage pédagogique
- Participation au programme Erasmus

- Des évènements ciblés permettant de compléter la formation

- Partenariat Associations locales
- Participation à la journée de la femme
- Journée Clientèle pour Octobre ROSE
- …

JOURNÉE OCTOBRE ROSE

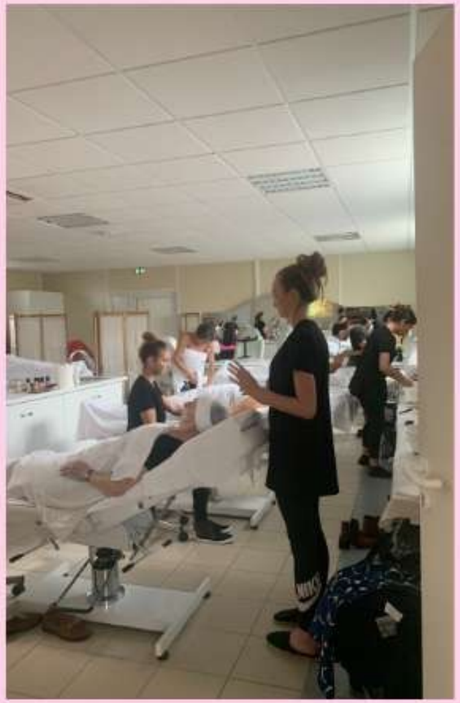

Le lycée Jean Cassaigne, accompagnateur vers la réussite

Mofialités fi’accompagnement

- Préparation au CAP ECP en BTS 1ère année
- Suivi individualisé
- Etablissement à taille humaine

Valeurs fie l’équipe péfiagogique :

Professionnalisme

Coopération

Exigence

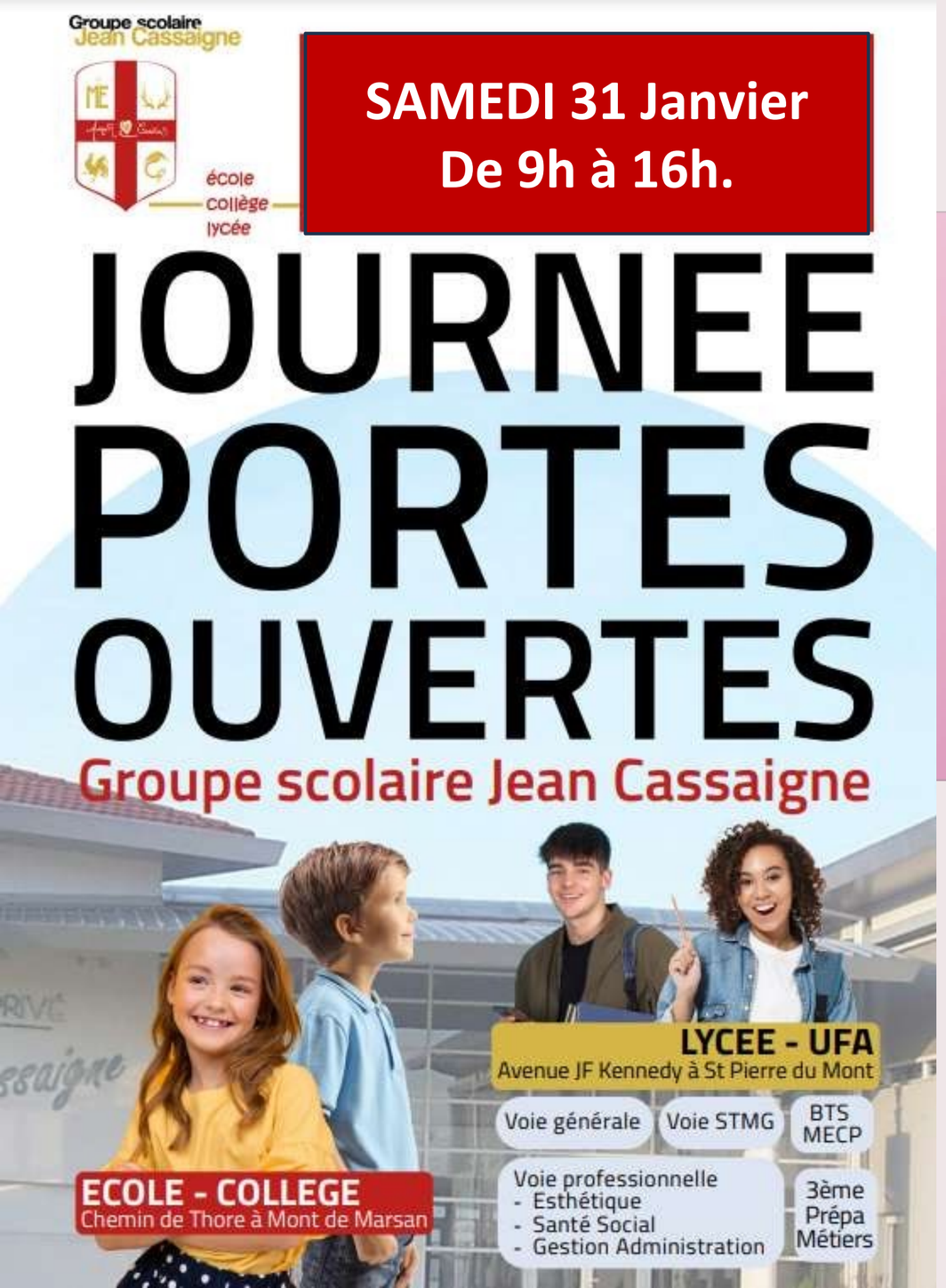

MERCI POUR VOTRE ATTENTION

Lycée Jean Cassaigne
Saint Pierre du Mont (40)

CONTACTS

Madame DARABASZ Véronique
Responsable pédagogique du BTS MECP
veronique.darabasz@gs-cassaigne.fr
06 78 70 88 33

www.gs-cassaigne.fr

Avenue JF Kennedy
40 280 Saint Pierre du Mont